

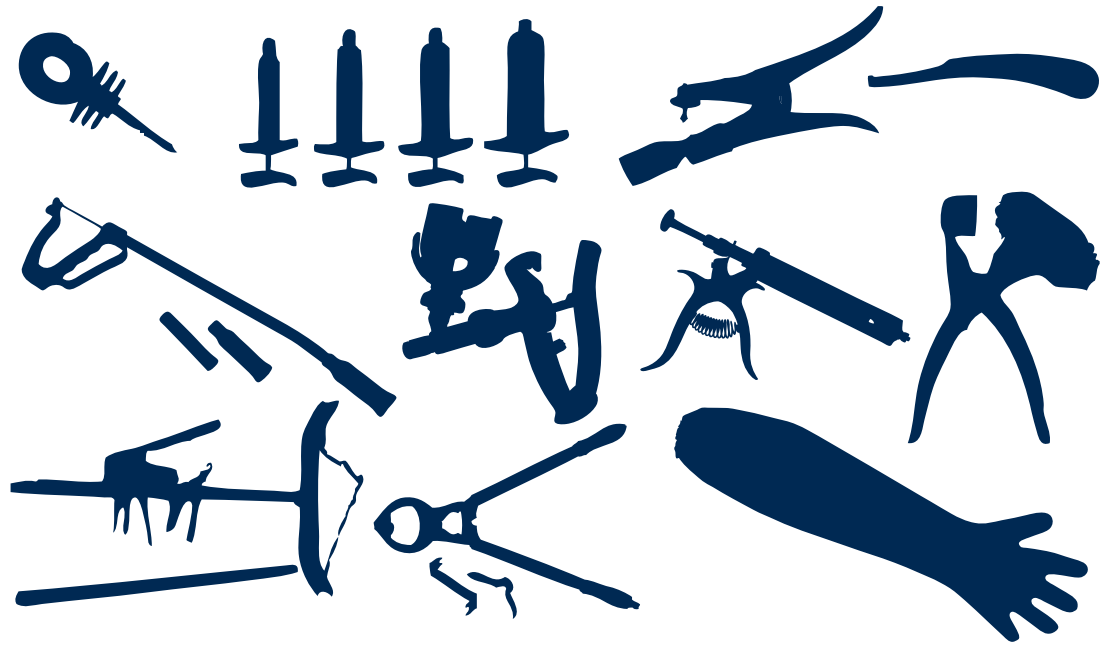

E

# CATALOGO ZOOTECNIA





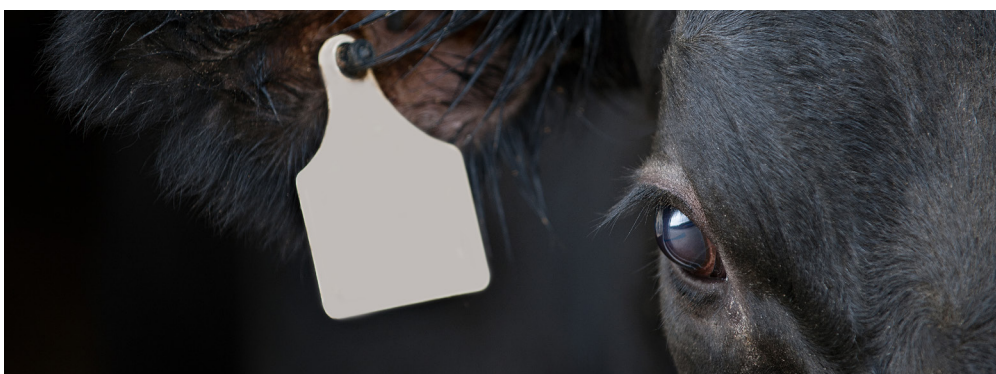

-  **01. IDENTIFICAZIONE**
-  **02. VETERINARIA**
-  **03. ALLEVAMENTO**
-  **04. MUNGITURA E ALLATTAMENTO**
-  **05. PESI E MISURE**
-  **06. INSEMINAZIONE ARTIFICIALE**
-  **07. ABBEVERATOI**
-  **08. RECINZIONE ELETTRICA**



LETTORE COMPATTO RFID MARCHE AURICOLARI E BOLI "V8 BT"

01.01.4013



LETTORE RFID MARCHE AURICOLARI E BOLI "PETS SCAN 250 BT"

01.01.4015



MARCA AURICOLARE OVI-CAPRINI "TIP TOP IABER" NON NUMERATO (50 PZ)

01.01.0080 - GIALLO

01.01.0081 - ARANCIO

01.01.0082 - BIANCO

01.01.0083 - VERDE

01.01.0084 - BLU

01.01.0085 - ROSSO



PENNARELLO INDELEBILE TAG-MARKER PUNTA ROTONDA - NERO

01.01.1108



PENNARELLO TRATTO-MARKER NERO PUNTA TONDA

01.01.1006



PENNARELLO NERO PUNTA FINE STABILO

01.01.1008



PINZA ROSSA PER MARCHE AURICOLARI "IABTAG"

01.01.1018



PINZA PER MARCHE AURICOLARI AD AZIONE ORIZZONTALE "IABER"

01.01.1020



PINZA SEGNAORECCHIE AD AZIONE VERTICALE - FORO ROTONDO 9 MM (QUALITÀ SUPERIORE)

01.04.0143

PER FORARE L'ORECCHIO DELL'ANIMALE PRIMA DELL'APPLICAZIONE DELLA MARCA AURICOLARE



PINZA SEGNAORECCHIE AD AZIONE VERTICALE - FORO ROTONDO 7 MM (QUALITÀ SUPERIORE)

01.04.0144

PER FORARE L'ORECCHIO DELL'ANIMALE PRIMA DELL'APPLICAZIONE DELLA MARCA AURICOLARE

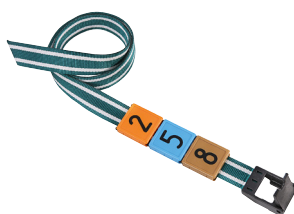

COLLARE PER NUMERI CON FIBBIA IN PLASTICA 130 CM VERDE/BIANCO

01.01.2330



NUMERO PER COLLARE IN PLASTICA GIALLO (10 PZ)

01.01.2310 - "0"

01.01.2311 - "1"

01.01.2312 - "2"

01.01.2313 - "3"

01.01.2314 - "4"

01.01.2315 - "5"

01.01.2316 - "6"

01.01.2317 - "7"

01.01.2318 - "8"

01.01.2319 - "9"



NUMERO PER COLLARE DUO RIPOSIZIONABILI (6 PZ)

01.01.2450 - "0" NERO

01.01.2451 - "1" GIALLO

01.01.2452 - "2" ARANCIO

01.01.2453 - "3" ROSSO

01.01.2454 - "4" VIOLA

01.01.2455 - "5" BLU

01.01.2456 - "6" VERDE

01.01.2457 - "7" GRIGIO

01.01.2458 - "8" MARRONE

01.01.2459 - "9" BIANCO



NUMERO PER FASCIA DA CAVIGLIA (10 PZ)

01.01.2550 - "0" NERO

01.01.2551 - "1" GIALLO

01.01.2552 - "2" ARANCIO

01.01.2553 - "3" ROSSO

01.01.2554 - "4" VIOLA

01.01.2555 - "5" BLU

01.01.2556 - "6" VERDE

01.01.2557 - "7" GRIGIO

01.01.2558 - "8" MARRONE

01.01.2559 - "9" BIANCO



FASCIA DA CAVIGLIA PER NUMERI CAVIGLIERE BLU

01.01.2560





TATUATORE PLASTICO CON INSERTO IN ALLUMINIO TIPO BURDIZZO A 4 POSIZIONI 10 MM + 4 SET DI NUMERI

**01.02.0002**

**DISPONIBILI  
LETTERE E NUMERI**



TATUATORE IN METALLO TIPO STONE A 4 POSIZIONI 10 MM + 4 SET DI NUMERI

**01.02.0011**

**DISPONIBILI  
LETTERE E NUMERI**



TATUATORE IN METALLO TIPO STONE A 5 POSIZIONI 8 MM + 5 SET DI NUMERI

**01.02.0015**

**DISPONIBILI  
LETTERE E NUMERI**



TATUATORE ROTATIVO IN METALLO 10 MM

**01.02.0034 - 4 POSIZIONI**

**01.02.0035 - 5 POSIZIONI**



TATUATORE IN METALLO 10 POSIZIONI DOPPIA LINEA 8 MM (SENZA NUMERI)

**01.02.0041**

**DISPONIBILI  
LETTERE E NUMERI**



TATUATORE IN METALLO "KETCHUM 101" 7 POSIZIONI 6 MM (SENZA NUMERI)

**01.02.0046**

**DISPONIBILI  
LETTERE E NUMERI**



PASTA PER TATUAGGI "RAIDEX" 60 G

**01.02.0511 - 60 GR NERO**

**01.02.0521 - 60 GR VERDE**



PASTA PER TATUAGGI "RAIDEX" 600 G

**01.02.0512 - NERO**

**01.02.0522 - VERDE**



TINTA PER TATUAGGI SPRAY "PECKER" 300 ML NERA

**01.02.0514**



TINTA PER TATUAGGI "RAIDEX" ROLL-ON 80 ML

**01.02.0526 - NERO**

**01.02.0527 - VERDE**



PASTA PER TATUAGGI KETCHUM 140 G VERDE

**01.02.0540**



PASTA PER TATUAGGI KETCHUM 643 G VERDE

**01.02.0542**



TINTA MARCATRICE IN STICK CON PERNO GIREVOLE "RAIDEX" 57 G

01.03.0001 - ROSSO
01.03.0002 - VERDE
01.03.0003 - BLU
01.03.0004 - VIOLA
01.03.0005 - NERO
01.03.0006 - ARANCIO
01.03.0007 - GIALLO
01.03.0008 - BIANCO



TINTA MARCATRICE IN STICK CON PERNO GIREVOLE "ZOOMARC PLUS" 68 G

01.03.0031 - ROSSO
01.03.0032 - VERDE
01.03.0033 - BLU
01.03.0034 - VIOLA
01.03.0035 - NERO
01.03.0036 - ARANCIO
01.03.0037 - GIALLO



TINTA MARCATRICE SPRAY "RAIDEX" 400 ML

01.03.0321 - ROSSO
01.03.0322 - BLU
01.03.0323 - VERDE
01.03.0324 - VIOLA
01.03.0326 - ARANCIO
01.03.0327 - GIALLO



TINTA MARCATRICE SPRAY "RAIDEX" 500 ML

01.03.0341 - ROSSO
01.03.0342 - BLU
01.03.0343 - VERDE
01.03.0344 - VIOLA
01.03.0346 - ARANCIO



TINTA MARCATRICE SPRAY PER PECORE "RAIDEX" 500 ML

01.03.0351 - ROSSO
01.03.0352 - BLU
01.03.0353 - VERDE
01.03.0355 - NERO
01.03.0356 - ARANCIO
01.03.0357 - GIALLO

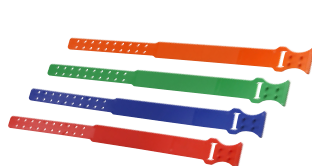

COLLARE PLASTICO PER PECORE 55 CM

01.04.0022 - ROSSO
01.04.0023 - BLU
01.04.0024 - VERDE
01.04.0026 - ARANCIO



COLLARE PER PECORE RINFORZATO IN PELLE 25 MM - 65 CM

01.04.0028 - BLU
01.04.0029 - VERDE
01.04.0030 - GIALLO



BANDA PLASTICA SEGNAGAMBA BOVINI 36 CM "IABER"

01.04.0045 - ROSA
01.04.0046 - GIALLO
01.04.0047 - ROSSO
01.04.0048 - BLU
01.04.0049 - VERDE
01.04.0050 - ARANCIO



BANDA IN VELCRO SEGNAGAMBA BOVINI 37X5 CM "IABER" (5 PZ)

01.04.0071 - GIALLO
01.04.0072 - ROSSO
01.04.0073 - BLU
01.04.0074 - VERDE
01.04.0075 - ARANCIO
01.04.0076 - ROSA



PINZA SEGNAORECCHIE V

01.04.0101 - 15 CM
01.04.0111 - 18 CM



PINZA SEGNAORECCHIE U

01.04.0102 - 15 CM
01.04.0110 - 18 CM



PINZA SEGNAORECCHIE 15 CM - RETTANGOLO

01.04.0103
------------



PINZA SEGNAORECCHIE 15 CM M

01.04.0105
------------



PINZA SEGNAORECCHIE FORO ROTONDO

01.04.0107 - 15 CM 7 MM
01.04.0116 - 23 CM 14 MM



SIRINGA "SMART" 5 ML  
USO VETERINARIO

**02.01.2301 - 5 ML TRASPARENTE**

**02.01.2302 - 10 ML NERO**

**02.01.2303 - 20 ML VERDE**

**02.01.2304 - 30 ML BLU**

**02.01.2305 - 50 ML TRASPARENTE**

**02.01.2306 - 100 ML BLU**



DOSATORE "IMEX" CON CANNULA MEDIA -  
USO VETERINARIO

**02.01.2013 - 250 ML**

**02.01.2016 - 400 ML**



DOSATORE "IAFU" 400 ML CON CANNULA  
LUNGA - USO VETERINARIO

**02.01.2019**



DOSATORE "SMART" 100 ML CON CANNULA  
E LUER-LOCK - USO VETERINARIO

**02.01.2006**



DOSATORE MANUALE "GEMA" CON CANULA  
12 CM - USO VETERINARIO

**02.01.3215 - 35 ML**

**02.01.3216 - 70 ML**



DOSATORE MANUALE SEMIAUTOMATICO  
"GUANFU" 300 ML - USO VETERINARIO

**02.01.3225**



DOSATORE MANUALE "GEMA" CON CANULA  
20 CM - USO VETERINARIO

**02.01.3217 - 200 ML**

**02.01.3220 - 300 ML**



DOSATORE AUTOMATICO "IAPLAST" 50 ML  
CON CANNULA ALIMENTAZIONE ORALE  
USO VETERINARIO

**02.01.4185**



DOSATORE AUTOMATICO "SMARTDOSE"  
30 ML CON CANNULA ALIMENTAZIONE  
USO VETERINARIO

**02.01.4220**



SIRINGA SEMIAUTOMATICA  
"HAUPTNER MUTO" 50 ML  
USO VETERINARIO

**02.01.2905**

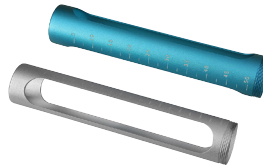

CILINDRO ESTERNO CON APERTURE  
MAGGIORATE PER VACCINATORE  
"HAUPTNER MUTO"

**02.01.2820 - GRIGIO**

**02.01.2823 - BLU**



VACCINATORE SEMIAUTOMATICO  
"REVOLVERMATIK" - USO VETERINARIO

**02.01.3001 - 10 ML**

**02.01.3002 - 25 ML**

**02.01.3003 - 50 ML**



VACCINATORE SEMIAUTOMATICO "EASYVAX  
METAL" 50 ML IN METALLO CON CILINDRO  
IN TPX TRASPARENTE - USO VETERINARIO

**02.01.2836**



VACCINATORE SEMIAUTOMATICO  
"STRONGVAX" 50 ML CON CILINDRO  
PLASTICO INFRANGIBILE  
USO VETERINARIO

**02.01.2755**

CILINDRO PLASTICO INFRANGIBILE PER  
VACCINATORE "STRONGVAX"  
(COMPATIBILE "MUTO")

**02.01.8099**



VACCINATORE SEMIAUTOMATICO  
"SMARTVAX" 50 ML CON CILINDRO PLASTICO  
INFRANGIBILE - USO VETERINARIO

**02.01.7505**

CILINDRO PLASTICO INFRANGIBILE PER  
VACCINATORE "SMARTVAX"  
(COMPATIBILE "ROUX")

**02.01.7760**



PROLUNGA COMPLETA PER VACCINATORE

**02.01.2888 - STRONGVAX**

**02.01.2890 - HAUPTNER MUTO**



VACCINATORE AUTOMATICO "ROTAMATIK"  
A DOSAGGIO SELEZIONABILE CON  
PORTAFLACONE A VALVOLE SOSTITUIBILI  
USO VETERINARIO

**02.01.4642 - 2 ML**

**02.01.4645 - 6 ML**



VACCINATORE AUTOMATICO "SMARTMATIK"  
CON PORTAFLACONE A VALVOLE SOSTITUIBILI  
- USO VETERINARIO

**02.01.4442 - 2 ML**

**02.01.4445 - 5 ML**



VACCINATORE AUTOMATICO "SMARTMATIK"  
CON TUBO - USO VETERINARIO

**02.01.4402 - 2 ML**

**02.01.4405 - 5 ML**



VACCINATORE AUTOMATICO "SERENA"  
CON TUBO - USO VETERINARIO

02.01.3320 - 0,5 ML

02.01.3321 - 1 ML

02.01.3322 - 2 ML



VACCINATORE AUTOMATICO "SERENA"  
CON TUBO POSTERIORE - USO VETERINARIO

02.01.3323 - 5 ML

02.01.3324 - 12 ML



VACCINATORE AUTOMATICO "SERENA"  
CON PORTAFIALONE ANTERIORE  
- USO VETERINARIO

02.01.3330 - 0,5 ML

02.01.3331 - 1 ML

02.01.3332 - 2 ML



VACCINATORE AUTOMATICO "SERENA"  
CON PORTAFIALONE POSTERIORE  
- USO VETERINARIO

02.01.3348 - 5 ML

02.01.3344 - 12 ML



VACCINATORE "SERENA" PER VAIOLO AVIARIO  
3 ML - USO VETERINARIO

02.01.3350



VACCINATORE AUTOMATICO DOPPIO  
"SERENA" 0,5-0,5 ML A REGOLAZIONE  
INDIPENDENTE CON TUBO  
- USO VETERINARIO

02.01.3301



VACCINATORE AUTOMATICO "SOCOREX 187"  
CON TUBO - USO VETERINARIO

02.01.3635 - 0,3 ML

02.01.3600 - 0,5 ML

02.01.3637 - 1 ML



VACCINATORE AUTOMATICO DOPPIO  
"SOCOREX 287" 0,5-0,5 ML A REGOLAZIONE  
INDIPENDENTE CON TUBO  
- USO VETERINARIO

02.01.3652



VACCINATORE AUTOMATICO "SOCOREX  
ULTRA" CON TUBO - USO VETERINARIO

02.01.4801 - 0,1 ML

02.01.4803 - 0,3 ML

02.01.4805 - 0,5 ML

02.01.4806 - 1 ML



ESTENSIONE FLESSIBILE PER VACCINATORE/  
SIRINGA LUER-LOCK

02.01.2512



SERBATOIO A ZAINO  
2,5 L

02.01.5103



AGHI VETERINARI INOX BASE  
ROTONDA LL (12)

02.14.0706 - Ø 0,7 X 06 MM

02.14.0810 - Ø 0,8 X 10 MM

02.14.1010 - Ø 1,0 X 10 MM

02.14.1015 - Ø 1,0 X 15 MM

02.14.1020 - Ø 1,0 X 20 MM

02.14.1025 - Ø 1,0 X 25 MM

02.14.1210 - Ø 1,2 X 10 MM

02.14.1212 - Ø 1,2 X 12 MM

02.14.1215 - Ø 1,2 X 15 MM

02.14.1220 - Ø 1,2 X 20 MM

02.14.1225 - Ø 1,2 X 25 MM

02.14.1230 - Ø 1,2 X 30 MM

02.14.1240 - Ø 1,2 X 40 MM

02.14.1510 - Ø 1,5 X 10 MM

02.14.1512 - Ø 1,5 X 12 MM

02.14.1515 - Ø 1,5 X 15 MM

02.14.1520 - Ø 1,5 X 20 MM

02.14.1525 - Ø 1,5 X 25 MM

02.14.1530 - Ø 1,5 X 30 MM

02.14.1535 - Ø 1,5 X 35 MM

02.14.1540 - Ø 1,5 X 40 MM

02.14.1810 - Ø 1,8 X 10 MM

02.14.1812 - Ø 1,8 X 12 MM

02.14.1815 - Ø 1,8 X 15 MM

02.14.1820 - Ø 1,8 X 20 MM

02.14.1825 - Ø 1,8 X 25 MM

02.14.1830 - Ø 1,8 X 30 MM

02.14.1840 - Ø 1,8 X 40 MM

02.14.2010 - Ø 2,0 X 10 MM

02.14.2012 - Ø 2,0 X 12 MM

02.14.2015 - Ø 2,0 X 15 MM

02.14.2020 - Ø 2,0 X 20 MM

02.14.2040 - Ø 2,0 X 40 MM

02.14.2225 - Ø 2,2 X 25 MM

02.14.2230 - Ø 2,2 X 30 MM

02.14.2240 - Ø 2,2 X 40 MM

02.14.2425 - Ø 2,4 X 25 MM

02.14.2430 - Ø 2,4 X 30 MM

02.14.2440 - Ø 2,4 X 40 MM



AGHI IPODERMICI VETERINARI  
MONOUSO LL (100)

02.03.4510 - Ø 0,45 x 12 MM (26G x 1/2")

02.03.4515 - Ø 0,5 x 16 MM (25G x 5/8")

02.03.4520 - Ø 0,6 x 25 MM (23G x 1")

02.03.4525 - Ø 0,7 x 30 MM (22G x 1 1/4")

02.03.4530 - Ø 0,7 x 40 MM (22G x 1 1/2")

02.03.4541 - Ø 0,8 x 16 MM (21G x 5/8")

02.03.4545 - Ø 0,8 x 25 MM (21G x 1")

02.03.4550 - Ø 0,8 x 40 MM (21G x 1 1/2")

02.03.4570 - Ø 1,2 x 40 MM (18G x 1 1/2")

PER POLLI



AGHI VETERINARI "IABER ECO" S.S. BASE  
QUADRATA LL (12)

02.05.101B - Ø 1x10 MM - 19G x 3/8"

02.01.108B - Ø 0,8x10 MM - 21G x 3/8"

PER PESCI



AGHI VETERINARI "SOCOREX" S.S. BASE  
QUADRATA LL (12)

02.05.4035 - Ø 0,5x3 MM - 25G x 1/8"

02.05.6085 - Ø 0,6x8 MM - 23G x 1/8"

02.05.7135 - Ø 0,7x13 MM - 22G x 1/8"



MANICO PER BISTURI FISSO  
INOX

**02.02.0001 - NR. 3**  
**02.02.0002 - NR. 4**



MANICO PER BISTURI PIEGHEVOLE  
INOX NR.4

**02.02.0003**



AGO SUTURA BÜHNER  
INOX

**02.02.0071 - 15,5 CM**  
**02.02.0072 - 20 CM**  
**02.02.0073 - 30 CM**



PORTA AGHI MATHIEU  
INOX

**02.02.0151 - 17 CM**  
**02.02.0152 - 20 CM**



PINZA DISSEZIONE 1X2 DENTI  
INOX

**02.02.0505 - 18 CM**  
**02.02.0506 - 20 CM**



PINZA ANATOMICA  
INOX

**02.02.0509 - 15 CM**  
**02.02.0510 - 18 CM**  
**02.02.0511 - 20 CM**



PINZA KELLY EMOSTATICA  
INOX

**02.02.0520 - CURVA**  
**02.02.0521 - RETTA**



PINZA KELLY-KOCHER EMOSTATICA  
1X2 DENTI INOX 18 CM

**02.02.0530 - CURVA**  
**02.02.0531 - RETTA**



FORBICI CHIRURGICHE  
PUNTA FINA/SMUSSA  
INOX 18 CM

**02.02.0555 - CURVE**  
**02.02.0550 - RETTE**



FORBICI CHIRURGICHE  
PUNTA SMUSSA/SMUSSA  
INOX 18 CM

**02.02.0556 - CURVE**  
**02.02.0551 - RETTE**



SCATOLA METALLICA  
PER STRUMENTI CHIRURGICI

**02.02.0702 - 20 X 10 X 6 CM**  
**02.02.0703 - 20 X 10 X 2 CM**



BANDINA PER SUTURA VAGINALE PER OVINI

**02.03.1350 - 5 M X 4 MM (INT Ø 2,5 MM)**  
**02.03.1351 - 5 M X 7 MM (INT Ø 6,5 MM)**



AGO PER PROLASSO VAGINALE  
10 CM

**02.06.0081**



FORCIPE OSTETRICO INOX  
52 CM

**02.06.0210**



GANCIO OSTETRICO INOX  
54 CM

**02.06.0221**



GANCIO PER OCCHI CORTO  
6,5 CM

**02.06.0231 - PUNTA SMUSSATA**  
**02.06.0232 - PUNTA FINE**



CATENA OSTETRICA  
CON MANICI REGOLABILI

**02.06.0300**



GANCIO OSTETRICO ARTICOLATO KREY-  
SCHOTTLER INOX 20 CM

**02.06.0304**



PASSA FILO OSTETRICO  
18 CM

**02.06.0306**



AIUTOPARTO PER BOVINI  
"PAK"

**02.06.0320**

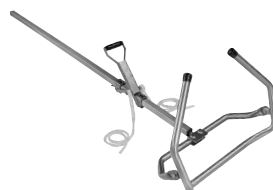

AIUTOPARTO PER BOVINI "VINK"  
300 KG

**02.06.0350 - 160 CM**  
**02.06.0351 - 180 CM**

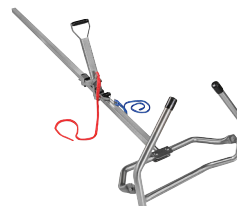

AIUTOPARTO PER BOVINI "VINK A800 BAYERN"  
180 CM - 500 KG

**02.06.0355**



AIUTOPARTO PER BOVINI "MU"  
180 CM - 300 KG

**02.06.0371**



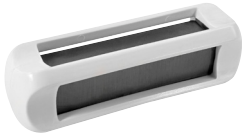

MAGNETE PER RUMINANTI - FORTE - IN CASSA PLASTICA 35 X 100 MM

**02.07.0004 - VERDE**

**02.07.0005 - BIANCA**

**02.07.0006 - BIANCA (10 PZ)**



MAGNETE PER RUMINANTI IN CASSA PLASTICA 100 X 35 MM (cassa da 10)

**02.07.0009 - (10 PZ)**

**02.07.0010**



MAGNETE PER RUMINANTI "METALNEO" IN CASSA PLASTICA 85 X 20 MM

**02.07.0221**



MAGNETE PER RUMINANTI ROTONDO CON ANELLI SENZA CASSA PLASTICA 80 X 18 MM

**02.07.0231**



MAGNETE PER RUMINANTI ROTONDO CON ANELLI IN CASSA PLASTICA 100 X 35 MM

**02.07.0232**



MAGNETE PER RUMINANTI SENZA CASSA PLASTICA 60 X 20 MM (cassa da 12)

**02.07.0235**



LANCIA MAGNETI IN METALLO SENZA IMPUGNATURA - TESTA Ø 35 MM

**02.07.0011**



LANCIA MAGNETI IN METALLO CON IMPUGNATURA VERDE - TESTA Ø 35 MM

**02.07.0013**



LANCIA BOLI/MAGNETI IN METALLO CON IMPUGNATURA VERDE - TESTA Ø 35 MM

**02.07.0030**



POSA BOLI IN PLASTICA SENZA IMPUGNATURA

**02.07.0025 - 30 CM TESTA Ø17x40 MM**

**02.07.0026 - 38 CM TESTA Ø26x80 MM**



POSA BOLI IN ACCIAIO INOX E IMPUGNATURA IN METALLO 50 CM - TESTA INTERCAMBIABILE Ø 18-21-26 MM

**02.07.0034**



POSA BOLI IN ACCIAIO INOX CON ASTA INTERNA IN TEFLON E IMPUGNATURA PLASTICA

**02.07.0035 - 50 CM - TESTA Ø 26 MM**

**02.07.0036 - 35 CM - TESTA Ø 21 MM**



TREQUARTI CON IMPUGNATURA INOX

**02.07.0051 - 12 CM**

**02.07.0053 - 15 CM**

**02.07.0054 - 9 CM**



RIANIMATORE PER VITELLI TIPO BRON

**02.07.0105**



SOLLEVATORE BESTIAME "MU IABER" 100 KG

**03.01.0412**



RIANIMATORE PER SUINETTI

**02.07.0110**



CUTIMETRO CON VISORE TIPO OROLOGIO

**02.08.0080**



PINZA PER TORI MODELLO HARMS A STRETTA CON ANELLO ANTERIORE INOX - 19 CM

03.01.0002



PINZA PER TORI CON MOLLA E ANELLO ANTERIORE INOX 13 CM

03.01.0005



PINZA PER TORI LUNGA A TENAGLIA 47 CM

03.01.0006



PINZA PER TORI A STRETTA CON CATENA INOX 20 CM

03.01.0008



ANELLO NASALE BOVINO INOX

03.01.0069 - 5 CM

03.01.0071 - 7 CM

03.01.0072 - 6 CM



APPLICATORE PER ANELLI NASALI BOVINI

03.01.0085



LACCIO PER SUINI CON MANICO METALLICO AUTOBLOCCANTE 60 CM

03.01.0100



LACCIO PER SUINI CORTO CON MANICO ANTISCIVOLO

03.01.0103



LACCIO PER SUINI CORTO CON MANICO IN PLASTICA NERO

03.01.0113



BATTITORE RUMOROSO PER SUINI CORTO

03.01.0144



BATTITORE RUMOROSO A PALETTA PER SUINI LUNGO

03.01.0145



PANNELLO IN PLASTICA PER DIREZIONARE SUINI ROSSO

03.01.0155 - 94 X 76 CM

03.01.0156 - 120 X 76 CM



PANNELLO IN PLASTICA PER DIREZIONARE SUINI VERDE 80 X 92 CM - QUALITÀ SUPERIORE

03.01.0157



PUNGOLO ELETTRICO CON SONORO A PULSANTE (BATTERIE TIPO "C" NON INCLUSE)

03.01.0210 - 50 CM

03.01.0220 - 70 CM

03.01.0230 - 90 CM

03.01.0240 - 120 CM



PUNGOLO ELETTRICO "IABER" CON PULSANTE A BATTERIA RICARICABILE (MICRO-USB) ED ESTRAIBILE ASTA FLESSIBILE 71 CM

03.01.0318



PUNGOLO ELETTRICO CON PULSANTE A BATTERIA RICARICABILE - ASTA FLESSIBILE (CAVO RICARICA INCLUSO)

03.01.0322 - 84 CM - 58 CM

03.01.0323 - 96 CM - 71 CM



PUNGOLO ELETTRICO "A380" A PULSANTE CON BATTERIA RICARICABILE 2200 MAH - ASTA FLESSIBILE DA 62 CM

03.01.0375



DISCO FRESATORE PROFESSIONALE PER ZOCCOLI "IABER" 6 LAME DA 3 MM (4 TAGLI) Ø 115 MM

03.02.0232

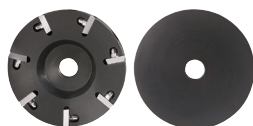

DISCO FRESATORE PER ZOCCOLI "IABER DL" 7 LAME (2 TAGLI) Ø 100 MM

03.02.0236

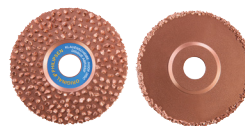

DISCO ABRASIVO PER ZOCCOLI "PHILIPSEN" DUE LATI (GRANA 30 ANT. - 10 POST.) Ø 115 MM

03.02.0260

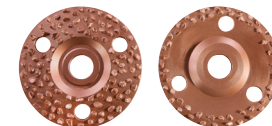

DISCO ABRASIVO PER ZOCCOLI STANDARD DUE LATI (GRANA GROSSA) Ø 115 MM

03.02.0268



DISCO ABRASIVO PER ZOCCOLI "ZEC SEMIFLEX" CARBURO DI SILICIO (GRANA 16) Ø 115 MM

03.02.0275



DISCO FRESATORE PER ZOCCOLI 2 MM (2 TAGLI) Ø 120 MM

03.02.0243 - "3 CUT" 3 LAME

03.02.0244 - "6 CUT" 6 LAME



COLTELLO PER ZOCCOLI STANDARD  
MANICO LEGNO LAMA LARGA

- 03.02.0001 - DESTRA
- 03.02.0002 - SINISTRA
- 03.02.0003 - DOPPIA DESTRA
- 03.02.0004 - DOPPIA SINISTRA



COLTELLO PER ZOCCOLI MANICO  
LEGNO ERGONOMICO LAMA CURVA  
MODELLO "THE KNIFE"

- 03.02.0010 - DESTRA
- 03.02.0011 - SINISTRA
- 03.02.0012 - DOPPIA



COLTELLO PER ZOCCOLI STANDARD  
MANICO LEGNO LAMA STRETTA

- 03.02.0021 - DESTRA
- 03.02.0022 - SINISTRA
- 03.02.0024 - DOPPIA DESTRA
- 03.02.0025 - DOPPIA SINISTRA



COLTELLO PER ZOCCOLI "AESCLAP"  
MANICO LEGNO LAMA STRETTA

- 03.02.0015 - DESTRA
- 03.02.0016 - SINISTRA
- 03.02.0017 - DOPPIA



COLTELLO PER ZOCCOLI "AESCLAP"  
MANICO LEGNO LAMA LARGA

- 03.02.0026 - DESTRA
- 03.02.0027 - SINISTRA
- 03.02.0028 - DOPPIA



COLTELLO PER ZOCCOLI "ICAR"  
MANICO LEGNO LAMA DRITTA FISSA

- 03.02.0035 - DESTRA
- 03.02.0036 - SINISTRA



COLTELLO PER ZOCCOLI  
CON LAMA PICCOLA PER OVINI

- 03.02.0051



COLTELLO DA PASTORE RICHIUDIBILE  
LAMA 6 CM

- 03.02.0076



COLTELLO PER ZOCCOLI "SUPERIOR"  
MANICO LEGNO CHIARO LAMA LARGA

- 03.02.0031 - DESTRA
- 03.02.0032 - SINISTRA
- 03.02.0034 - DOPPIA DESTRA



COLTELLO PER ZOCCOLI CON MANICO  
IN LEGNO E LAMA AD ANELLO

- 03.02.0050



COLTELLO PER ZOCCOLI  
CON LAMA OVALE GRANDE

- 03.02.0052



COLTELLO PER ZOCCOLI  
CON LAMA OVALE PICCOLA

- 03.02.0054



COLTELLO PER ZOCCOLI "COLOR-PRO"  
LAMA STRETTA MANICO IN LEGNO

- 03.02.0040 - DESTRA
- 03.02.0041 - SINISTRA
- 03.02.0042 - DOPPIA SINISTRA



COLTELLO PER ZOCCOLI "SUPERIOR"  
MANICO LEGNO CHIARO LAMA  
STRETTA

- 03.02.0030 - DESTRA
- 03.02.0033 - SINISTRA



SPAZZOLA PER COLTELLO  
DA ZOCCOLI

- 03.02.0201



PINZA PER TEST ZOCCOLO  
STANDARD

- 03.02.0103



PINZA PER TEST ZOCCOLO  
TESTA SEMICIRCOLARE

- 03.02.0105



PINZA PER TEST ZOCCOLO  
TESTA CIRCOLARE

- 03.02.0109



MISURATORE PER UNGHIE  
IN METALLO

- 03.02.0099

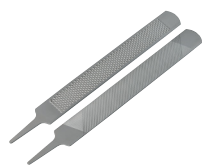

LIMA PER ZOCCOLI CON INVITO PER  
MANICO (SENZA MANICO) 36 CM

- 03.02.0145



LIMA PER ZOCCOLI  
CON MANICO ROSSO 36 CM

- 03.02.0149

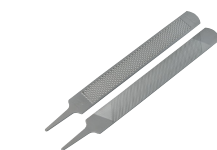

LIMA PER ZOCCOLI "TOMÉ FÊTEIRA -  
SMARTCUT" CON INVITO PER MANICO  
(SENZA MANICO) 36 CM

- 03.02.0161



PULISCI UNGHIE  
CON SPAZZOLINO

- 03.02.0170



TENAGLIA PER UNGHIONI A DOPPIO  
SNODO TAGLIO BALZAC

- 03.02.0104



TENAGLIA PER ZOCCOLI TIPO DICK  
42 CM

- 03.02.0100



PINZA PER ZOCCOLO TIPO  
COCCODRILLO NERA 33 CM

- 03.02.0181



TENAGLIA PER ZOCCOLO  
A TESTA PIANA NERA

- 03.02.0182 - 35 CM
- 03.02.0183 - 38 CM



TENAGLIA PER ZOCCOLI  
A TESTA PIANA 38 CM

- 03.02.0118



FORBICI TAGLIO ZOCCOLI OVINI

- 03.02.0300 - NON SEGHETTATE
- 03.02.0301 - SEGHETTATE



COLLA BICOMPONENTE "PODOS" PER FISSAGGIO SUPPORTO ZOCCOLO IN TUBO DOPPIO DA 200 ML

**03.02.0402 - COLLA**

**03.02.0412 - CANULE (10 PZ)**

**03.02.0419 - APPLICATORE**



COLLA BICOMPONENTE PER ZOCCOLO "PODOS" FAST - TUBO DA 200 ML

**03.02.0405**



COLLA BICOMPONENTE PER ZOCCOLO "PODOS" - TUBO DA 200 ML - ATTACCO A BAIONETTA

**03.02.0406**



SOLETTA PER ZOCCOLO IN LEGNO - STANDARD (10 PZ)

**03.02.0436**



SOLETTA PICCOLA TP BLOCK AZZURRA - SOFT 14 MM

**03.02.0440**



SOLETTA PICCOLA TP BLOCK ARANCIO - RIGIDA 14 MM

**03.02.0441**



BENDAGGIO IN TESSUTO "COROTEX" ADESIVO SU UN LATO PER CURA ZOCCOLI - NERO 25 M X 50 MM

**03.02.0462**



BENDAGGIO IN TESSUTO "CLAWTAPE" BIADESIVO IN GOMMA NATURALE PER CURA ZOCCOLI - NERO 25 M X 45 MM

**03.02.0464**



BENDA ADESIVA FLESSIBILE 10 CM X 4,5 MT - USO ZOOTECNICO

**03.02.0481 - ROSSO**

**03.02.0482 - VERDE**

**03.02.0483 - AZZURRO**

**03.02.0484 - BLU**

**03.02.0485 - NERO**

**03.02.0486 - ROSA**

**03.02.0487 - GIALLO**



BENDA ADESIVA FLESSIBILE ROSA CON ZAMPINE 5 CM X 4,5 M - USO ZOOTECNICO

**03.02.0636 - ROSA**

**03.02.0639 - AZZURRA**

**03.02.0640 - GIALLA**



APPLICATORE ANELLI IN GOMMA PER CASTRAZIONE/TAGLIACODA

**03.03.0001**



ANELLI IN GOMMA ARANCIONE PER CASTRAZIONE/TAGLIACODA (100 PZ)

**03.03.0003**



CASTRATORE PER OVICAPRINI TIPO BURDIZZO - 23 CM

**03.03.0120**



CASTRATORE PER BOVINI TIPO BURDIZZO 48 CM

**03.03.0171**

**03.03.0175 - "CHIFA"**



EMASCULATORE DI VERBOCZY-WHITES 23 CM

**03.03.0201 - 23 CM**

**03.03.0203 - 27 CM**



EMASCULATORE DI REIMERS 31 CM

**03.03.0212**



MANICI PER FILO DECORNATORE (2 PZ)

**03.04.0011**



FILO DECORNATORE IN SCATOLA DI PLASTICA 12 M

**03.04.0015**

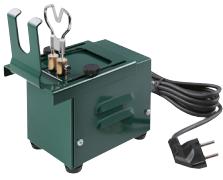

MOZZACODA  
CON TRASFORMATORE

**03.05.0200**



APPARECCHIO TAGLIACODA A CALDO  
"ENGEL"

**03.05.0210 - LAMA STANDARD**

**03.05.0211 - LAMA A V**



TAGLIA CODA PER SUINI  
A GAS

**03.05.0245**



PASTOIE ANTIZOPPICAMENTO  
PER BOVINI IN NYLON RINFORZATO

**03.05.0272**



PALETTA PER MANGIME  
IN PLASTICA 37 CM

**03.05.0299**



PALETTA PER MANGIME  
IN ALLUMINIO

**03.05.0301 - PICCOLA 27 CM**

**03.05.0302 - MEDIA 32 CM**

**03.05.0303 - GRANDE 37 CM**



LAMPADA A INFRAROSSI ROSSA VETRO  
RINFORZATO (E27) 220V

**03.05.1268 - 175 W**

**03.05.1269 - 250 W**



LAMPADA A INFRAROSSI IN CERAMICA  
RISCALDANTE SENZA LUCE  
(E27) 220V

**03.05.1287 - PIATTO 250 W**

**03.05.1293 - CONO 150 W**



PORTALAMPADA PER LAMPADA E27  
A INFRAROSSI CON CAVO 2,5M  
E INTERRUTTORE

**03.05.1310**

DIMENSIONE: Ø 21,5x32 cm  
POTENZA MASSIMA: 275 W  
TENSIONE: 220 V  
FREQUENZA: 50 Hz  
BASE LAMPADA: E27



COPERTA PER VITELLI IN PU  
72 CM

**03.05.1940**



COPERTA PER VITELLI  
IN RIBSTOP600  
72 CM

**03.05.1942**



PINZE TAGLIADENTI SUINO  
13 CM

**03.05.0001**



LIMA DENTARIA EQUINA  
A LAMA MOBILE

**03.07.0110**



SALE DELL' HIMALAYA PER ANIMALI

**13.01.0100**



FORBICI PER TOSATURA MANICO NERO 29 CM  
- LAMA 14,5 CM

**03.06.0174**



FORBICI PER TOSATURA MANICO ROSSO  
29 CM

**03.06.0175 - 29 CM LAMA 14,5 CM**

**03.06.0176 - 34 CM LAMA 16,5 CM**



TOSATRICE MANUALE  
PER PELO CORTO

**03.06.0180**



STRIGLIA METALLICA ROTONDA DENTI FINI  
CON MANICO PLASTICO

**03.06.0402**

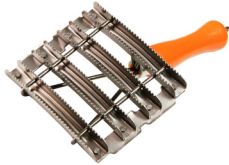

STRIGLIA METALLICA A 8 LINEE CON PETTINE  
E MANICO LEGNO

**03.06.0406**



STRIGLIA METALLICA A 8 LINEE  
CON PASSAMANO

**03.06.0407**



STRIGLIA PLASTICA OVALE PUNTE FINI  
CON PASSAMANO REGOLABILE

**03.06.0408**



STRIGLIA DI GOMMA OVALE  
CON PASSAMANO

**03.06.0409**



PETTINE IN ALLUMINIO  
PER CRINIERA

**03.06.0416**



SPAZZOLA PER CAVALLO  
SETOLE DURE

**03.06.0422 - 21,7X6 CM GIALLE**

**03.06.0423 - 24,7X6 CM BLU**

**03.06.0424 - 20X6,5 CM ROSSE**



STRIGLIA METALLICA OVALE  
CON PASSAMANO

**03.06.0431**





STRIGLIA IN GOMMA  
TIPO GUANTO DOPPIO

03.06.0432

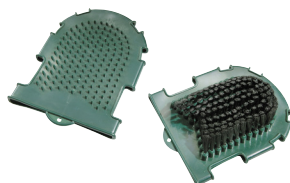

STRIGLIA DI GOMMA TIPO GUANTO  
CON SPAZZOLA

03.06.0435



STRIGLIA DI GOMMA TIPO GUANTO  
CON PALLINE MAGNETICHE MASSAGGIANTI

03.06.0436



LEVASUDORE IN PLASTICA A MEZZALUNA  
CON PETTINE

03.06.0450



LEVASUDORE IN METALLO E MANICO  
IN LEGNO A MEZZALUNA

03.06.0453



CARAFFA PER TEST MASTITE  
1 LT BLU

04.01.0001



VASSOIO PER TEST MASTITE BLU  
- CON AGGANCIO A CINTURA

04.01.0008



PALETTA PER TEST MASTITE  
CMT BIANCA

04.01.0002



LIQUIDO REAGENTE PER TEST CMT  
(CALIFORNIAN MASTITIS TEST) "RAIDEX"  
VIOLA 1 L

04.01.0075



SONDA PULISCI CAPEZZOLO A DOPPIA LAMA  
"MODELLO DANESE" 14 CM

04.01.0014



DILATATORE PLASTICO CON VASELINA  
PER MAMMELLA MONOUSO (10 PZ)

04.01.0020



DILATATORE IN LANA LUBRIFICATA  
PER MAMMELLA MONOUSO (20 PZ)

04.01.0021



CATETERE MAMMARIO LUER LOCK 6 CM  
(12 PZ)

04.01.0035 - 6 CM

04.01.0036 - 8 CM



SONDA ESTRATTRICE PULISCI CAPEZZOLO  
"MODELLO HUG" 16 CM

04.01.0012



CREMA PER MAMMELLA "CRYOMENTHA 36"  
CON 36% MENTA GIAPPONESE - 500 ML

04.01.0502

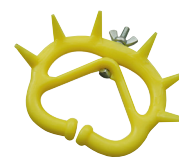

ANTISUCCHIO PLASTICO REGOLABILE  
CON PUNTE ESTERNE GIALLO

04.03.0004



BICCHIERE PER DISINFESTAZIONE  
MAMMELLE CON FILTRO  
PER SCHIUMA VERDE

04.01.0130



BICCHIERE PER DISINFESTAZIONE  
MAMMELLE SENZA RITORNO  
"TECNOLATTE" VERDE

04.01.0106



BICCHIERE PER DISINFESTARE  
MAMMELLE SENZA RITORNO CON  
SPAZZOLA ECONOMIZZATRICE

04.01.0116



BICCHIERE PER DISINFESTAZIONE  
MAMMELLE "AMBIC"  
SENZA RITORNO

04.01.0113



BICCHIERE PER DISINFESTAZIONE  
MAMMELLE "AMBIC"  
MULTIFOAMER" PER SCHIUMA

04.01.0114



SECCHIELLO PER ALLATTAMENTO VITELLI CON TETTARELLA IN GOMMA ROSSA, VALVOLA E AGGANCIO - 8 LITRI

04.02.0001



SECCHIELLO PER ALLATTAMENTO OVICAPRINI CON TETTARELLE IN GOMMA ROSSA, VALVOLE E AGGANCIO - 8 LITRI

04.02.0070



SECCHIELLO PER VITELLI DA APPENDERE CON TETTARELLA NERA SENZA VALVOLA - 4 LITRI

04.02.0016



SECCHIELLO PER VITELLI DA APPENDERE CON TETTARELLA NERA A DUE USCITE SENZA VALVOLA - 3 LITRI

04.02.0018



ABBEVERATOIO PER VITELLI MULTIPLO (DA CINQUE VITELLI) CON TETTARELLE A DUE USCITE SENZA VALVOLA

04.02.0026



ABBEVERATOIO PER VITELLI MULTIPLO (DA TRE VITELLI) CON TETTARELLE A DUE USCITE SENZA VALVOLA

04.02.0025



BOTTIGLIA A BOCCA LARGA PER ALLATTAMENTO VITELLI CON VALVOLA E TETTARELLA NERA A DUE USCITE

04.02.0197 - 2,5 L

04.02.0198 - 4 L



BOTTIGLIA A BOCCA LARGA PER ALLATTAMENTO VITELLI CON VALVOLA E SONDA PER ALIMENTAZIONE FORZATA

04.02.0385 - 2,5 L

04.02.0386 - 4 L



BOTTIGLIA PER ALLATTAMENTO VITELLI CON MANICO ROSSO E TETTARELLA NERA - 2,5 L

04.02.0207



BOTTIGLIA A MANICO DOPIO PER ALLATTAMENTO VITELLI 4 L CON TUBO METALLICO E TUBO IN PVC PER ALIMENTAZIONE FORZATA

04.02.0382



BOTTIGLIA A BOCCA STRETTA PER ALLATTAMENTO VITELLI 2,5 L CON VALVOLA E TETTARELLA ROSSA

04.02.0352



BOTTIGLIA A BOCCA STRETTA PER ALLATTAMENTO VITELLI 2,5 L CON VALVOLA E SONDA ALIMENTAZIONE FORZATA

04.02.0350



BOTTIGLIA PER ALLATTAMENTO OVICAPRINI - 1 L

04.02.0206



TETTARELLA PER ALLATTAMENTO OVICAPRINI CON GHIERA PER BOTTIGLIA IN PET (5 PZ)

04.02.0228



BORSA RIUTILIZZABILE PLASTICA CON TUBO FLESSIBILE PER ALIMENTAZIONE FORZATA - 2,5 L

04.02.0481



SACCHETTO IN ALLUMINIO PER CONGELAMENTO E SOMMINISTRAZIONE COOSTRO - 4 L (5 PZ)

04.02.0412



REFRATTOMETRO OTTICO PORTATILE BRIX (0-32%) PER COOSTRO

04.02.0523



REFRATTOMETRO DIGITALE PORTATILE BRIX (0-50%) PER COOSTRO

04.02.0551



QUARTER MILKER 8 L

04.04.1930



FILTRI A CALZA CUCITO PER LATTE "TECNOLATTE PREMIUM"

04.04.1031 - 60x320 MM (200 PZ)

04.04.1033 - 60x620 MM (200 PZ)

04.04.1051 - 60x320 MM (100 PZ)

04.04.1053 - 60x620 MM (100 PZ)

04.04.1056 - 60x450 MM (100 PZ)



QUATORE UNIVERSALE PER POMPA DEL VUOTO

04.04.5820



QUATORE UNIVERSALE PER GPV

04.04.5822 - 1500

04.04.5823 - 500/750/1000



PULSATORE PNEUMATICO "TECNOLATTE" P180 2 USCITE 60/40 VERDE CON COPERCHIO METALLICO - QUALITÀ SUPERIORE

04.04.0516



PULSATORE PNEUMATICO "TECNOLATTE" P380 2 USCITE 60/40 ROSSO CON COPERCHIO METALLICO

04.04.0525



COLLETORE LATTE IN POLISOLFONE E ACCIAIO 300CC CON VALVOLA

04.04.0356



COLLETORE LATTE "HARMONY" IN POLISOLFONE E ACCIAIO 360CC

04.04.0357



COLLETORE LATTE IN POLISOLFONE 150CC CON VALVOLA

04.04.0365



SPRUZZATORE A DOCCETTA IN PLASTICA CON REGOLAZIONE E FISSAGGIO RAPIDO

04.04.2580



SPRUZZATORE A DOCCETTA IN METALLO CON REGOLAZIONE E FISSAGGIO RAPIDO

04.04.2581



SPRUZZATORE A DOCCETTA PREMIUM IN PLASTICA E METALLO CON REGOLAZIONE E FISSAGGIO RAPIDO

04.04.2584



GREMBIULE PER MUNGITURA IN PVC

04.05.0010 - 115 X 100 CM

04.05.0011 - 125 X 118 CM



GREMBIULE PER MUNGITURA IN PVC CON TASCHE FRONTALI

04.05.0013 - 110 X 118 CM

04.05.0014 - 125 X 118 CM



GREMBIULE PER MUNGITURA "IABER" IN PU

04.05.0041 - 120 X 80 CM

04.05.0042 - 125 X 100 CM



GREMBIULE PER MUNGITURA "IABER" IN PVC CON TASCHE FRONTALI

04.05.0064 - 120 X 80 CM

04.05.0065 - 125 X 100 CM



GREMBIULE PER MUNGITURA "FARMTRACK" IN PU

04.05.0081 - 109 CM

04.05.0082 - 122 CM



GIACCHETTA A MANICHE LUNGHE IMPERMEABILE "FARMTRACK" IN PU - BLU

04.05.0122 - L

04.05.0123 - XL



GIACCHETTA IMPERMEABILE A MANICHE LUNGHE CON CAPPUCCIO "FARMTRACK" IN PU - VERDE

04.05.0132 - L

04.05.0133 - XL



GIACCHETTA A MANICHE CORTE IMPERMEABILE "FARMTRACK" IN PU - BLU

04.05.0142 - L

04.05.0143 - XL



PANTALONI IMPERMEABILI "FARMTRACK" IN PU - VERDE

04.05.0162 - L

04.05.0163 - XL



PANTALONI IMPERMEABILI "FARMTRACK" IN PU - BLU

04.05.0172 - L

04.05.0173 - XL



PROTEZIONE BRACCIA PER MUNGITURA MONOUSO IN PE (100 PZ)

04.05.0512



PROTEZIONE BRACCIA PER MUNGITURA IN "OXFORD" (COPPIA)

04.05.0513



PROTEZIONE BRACCIA PER MUNGITURA IN PVC (COPPIA)

04.05.0514



PROTEZIONE BRACCIA PER MUNGITURA IN SOFTSHELL (COPPIA)

04.05.0520



PROTEZIONE BRACCIA PER MUNGITURA "IABER" IN PVC (COPPIA)

04.05.0522



BILANCIA MECCANICA SOSPESA METALLICA A QUADRANTE

05.01.1033 - 25 KG (± 0,1 KG)

05.01.1034 - 50 KG (± 0,2 KG)

05.01.1035 - 100 KG (± 0,5 KG)

05.01.1037 - 200 KG (± 1 KG)



BILANCIA DINAMOMETRICA A MOLLA

05.01.1103 - 50 KG (± 1 KG)

05.01.1104 - 100 KG (± 2 KG)



BILANCIA DIGITALE SOSPESA CON SCHERMO RETROILLUMINATO 50 KG (± 0,01 KG)

05.01.1231



BILANCIA DIGITALE SOSPESA CON SCHERMO RETROILLUMINATO

05.01.1251 - 200 KG (± 0,01 KG)

05.01.1272 - 300 KG (± 0,01 KG)



BILANCIA DIGITALE SOSPESA "ELECTROSAMSON SALTER" 25 KG (± 0,02 KG)

05.01.1302



IMBRACATURA PER PESATURA VITELLI PER BILANCIA PORTATILE (FINO A 80 KG)

05.01.1295



BILANCIA DIGITALE TASCABILE 200 G (± 0,01 G)

05.01.1333



TERMOMETRO DIGITALE TIPO "SPIEDO" VISORE (DA -50°C A +300°C)

05.01.2011



TERMOMETRO PER LATTE CON PROTEZIONE PLASTICA (DA -10°C A +110°C)

05.01.2013



PLUVIOMETRO 30 CM IN PLASTICA RIGIDA CON PUNTA (120 ML)

05.01.3012



GUAINA PER INSEMINAZIONE ARTIFICIALE BOVINA "BOVIGAINÉ" UNIVERSALE TAGLIATA (50 PZ)

06.01.0008



GUAINA PER INSEMINAZIONE ARTIFICIALE BOVINA "BOVIGAINÉ" UNIVERSALE NON TAGLIATA (50 PZ)

06.01.0037

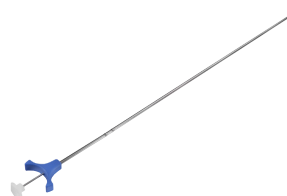

APPLICATORE UNIVERSALE "QUICKLOCK ERGO" PER INSEMINAZIONE ARTIFICIALE - MODELLO LUNGO

06.01.0026

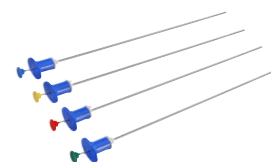

APPLICATORE UNIVERSALE "QUICKLOCK CLASSIC" PER INSEMINAZIONE ARTIFICIALE

06.01.0078 - BLU

06.01.0079 - GIALLO

06.01.0080 - ROSSO

06.01.0081 - VERDE

06.01.0027 - BIANCO



SCALDA APPLICATORI DI SEME "QUICKLOCK HEATER 4.0"

06.01.0095



CAMICIA SANITARIA BOVINA "CRYOFARM" (80 PZ)

06.02.0017

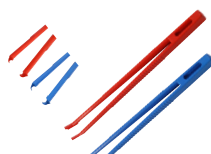

PINZE IN PLASTICA CITO PER ESTRAZIONE PAILLETTES

06.01.0420 - 0,25 ML

06.01.0421 - 0,5 ML



TAGLIA PAILLETTES "MINICUTTER"

06.01.0405



TAGLIA PAILLETTES "CITO"

06.01.0406



TAGLIA PAILLETTES IN PLASTICA

06.01.0404



SCONGELATORE SEME "CITO" DOUBLE 12-220 V

06.01.0735



ADESIVO PER L'INDIVIDUAZIONE DI CALORE NEI BOVINI "BOVIFLAG" (50PZ)

06.01.0552 - ROSSO

06.01.0553 - GIALLO

06.01.0554 - VERDE

06.01.0555 - VIOLA

06.01.0556 - BLU



PENNARELLO IN STICK DI CARTONE PER L'INDIVIDUAZIONE DI CALORE 57 G (10)

06.01.0511 - ROSSO

06.01.0512 - VERDE

06.01.0513 - BLU

06.01.0514 - ARANCIONE



TINTA LIQUIDA A BASE ACQUA PER L'INDIVIDUAZIONE DI CALORE NEI BOVINI "BOVIPAIN"

06.01.0542 - ROSSO

06.01.0543 - GIALLO

06.01.0544 - VERDE





FINIMENTI PER IDENTIFICAZIONE MONTA SUINI E OVINI IN NYLON (BLOCCO DI CERA NON INCLUSO)

06.03.0501

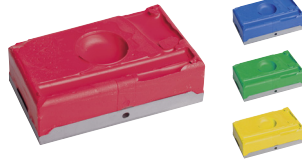

BLOCCO DI CERA "RAIDEX" PER IDENTIFICAZIONE MONTA

06.03.0510 - ROSSO

06.03.0511 - BLU

06.03.0512 - VERDE

06.03.0513 - GIALLO

06.03.0514 - ARANCIONE

06.03.0515 - NERO



PINZA DI ALLIS 25 CM

06.03.0011



SPECULUM VAGINALE 20 CM

06.03.0012



GUANTI VETERINARI "ORANGE SOFTGLOVE" (SCATOLA DA 100 PZ)

06.04.0100



GUANTI VETERINARI "NECK" (SCATOLA DA 50 PZ)

06.04.0102



GUANTI VETERINARI CON PROTEZIONE PER LA SPALLA "GLOVETOP" (SCATOLA DA 50 PZ)

06.04.0202



GUANTI VETERINARI CRYOFARM "GLOVELAST90" CON ELASTICO (SCATOLA DA 50 PZ)

06.04.0203



GUANTI VETERINARI "GLOVEBAND" 90 CM CON LACCETTO PER FISSAGGIO (SCATOLA DA 100 PZ)

06.04.0204



GUANTI VETERINARI CRYOFARM "GLOVEMAX 90" (SCATOLA DA 100 PZ)

06.04.1117



GUANTI NITRILE "IABER" 3 MIL SENZA POLVERE (SCATOLA DA 100 PZ)

06.04.1201 - S

06.04.1202 - M

06.04.1203 - L

06.04.1204 - XL



GUANTI NITRILE "IABER" 4 MIL SENZA POLVERE (SCATOLA DA 100 PZ)

06.04.1241 - S

06.04.1242 - M

06.04.1243 - L

06.04.1244 - XL

06.04.1245 - XXL



GUANTI VINILE "IABER" SENZA POLVERE (SCATOLA DA 100 PZ)

06.04.1301 - S

06.04.1302 - M

06.04.1303 - L

06.04.1304 - XL



COPRISCARPA MONOUSO CON ELASTICO - USO ZOOTECNICO

06.04.1504 - 10 PZ

06.04.1505 - 50 PZ



GREMBIULE MONOUSO IN POLIETILENE A MANICA LUNGA E LACCIO DI CHIUSURA - USO ZOOTECNICO

06.04.1520

06.04.1530 - 10 PZ



GREMBIULE DI PROTEZIONE IN POLIETILENE INTEGRALE VERDE MONOUSO - 135 CM USO ZOOTECNICO (20 PZ)

06.04.1535



GEL PER INSEMINAZIONE "RAIDEX" - 1 L

06.04.5002



COPRISCARPA MONOUSO CON LACCIO DI CHIUSURA - USO ZOOTECNICO (50 PZ)

06.04.1508



GEL SPERMICIDA "RAIDEX" PER ECOGRAFIE E PALPAZIONE - 1 L

06.04.5005





SUCCHIOTTO PER SUINETTI IN ACCIAIO  
5,5 CM x 1/2" (5 PZ)

**07.01.0241 - INOX 201**  
**07.01.0291 - INOX 304**



SUCCHIOTTO PER SUINI IN ACCIAIO -  
6,5 CM x 1/2" (5 PZ)

**07.01.0243 - INOX 201**  
**07.01.0293 - INOX 304**



SUCCHIOTTO PER SCROFE IN ACCIAIO -  
8,5 CM x 1/2" (5 PZ)

**07.01.0245 - INOX 201**  
**07.01.0295 - INOX 304**



SUCCHIOTTO PER ABBERVATOIO IN ACCIAIO -  
8 MM x 1/2" (5 PZ)

**07.01.0272 - INOX 201**  
**07.01.0302 - INOX 304**



SUCCHIOTTO NEBULIZZATORE IN ACCIAIO -  
1/2" (5 PZ)

**07.01.0276 - INOX 201**  
**07.01.0306 - INOX 304**



CAVO RISCALDANTE ANTIGELO  
CON TERMOSTATO

**07.07.0585 - 2 M**  
**07.07.0586 - 4 M**



ABBERVATOIO A SECCHIO PER POLLI  
IN PLASTICA 5,5 L

**07.04.0335**



VASCHETTA ABBERVATOIO PER PULCINI  
CON PORTABOTTIGLIA

**07.04.0321**



ABBERVATOIO PER POLLI A SIFONE  
IN PLASTICA

**07.04.0322 - 1,5 L**  
**07.04.0323 - 3 L**  
**07.04.0324 - 5 L**  
**07.04.0325 - 10 L**



ABBERVATOIO PER POLLI A SIFONE IN PLASTICA  
CON TAPPO RIEMPIMENTO, PIEDINI E MANICO

**07.04.0327 - 5 L**  
**07.04.0328 - 10 L**  
**07.04.0329 - 15 L**



ABBERVATOIO PER POLLI A SIFONE IN  
PLASTICA CON PIEDINI E TAPPO CON  
MANICO

**07.04.0340 - 15 L**



ABBERVATOIO PER POLLI A SIFONE IN  
PLASTICA CON TREPPIDE E TAPPO CON  
MANICO

**07.04.0341 - 24 L**



MANGIATOIA PER POLLI A TRAMOGGIA  
REGOLABILE CON ALETTE ANTISPRECO  
E PIEDINI

**07.04.0420 - 9 L**  
**07.04.0421 - 20 L**



MANGIATOIA A BARRETTA IN PLASTICA CON  
GRIGLIA

**07.04.0425 - 50x7x8 CM - PER PULCINI**  
**07.04.0426 - 50x15x13 CM - PER POLLI**  
**07.04.0427 - 100x15x13 CM - PER POLLI**



MANGIATOIA PER POLLI "IABER AIE" IN  
PLASTICA CON MANICO E COPERCHIO

**07.06.0071 - 1,5 KG**  
**07.06.0073 - 3 KG**  
**07.06.0076 - 6 KG**  
**07.06.0079 - 9 KG**



ABBERVATOIO PER POLLI A SIFONE  
"ECHO" IN PLASTICA CON MANICO

**07.04.0351 - 1,5 L**  
**07.04.0352 - 3 L**  
**07.04.0353 - 6 L**



ABBERVATOIO PER POLLI A SIFONE  
"ECHO" IN PLASTICA CON MANICO  
E PIEDINI

**07.04.0361 - 1,5 L**  
**07.04.0364 - 8 L**



MANGIATOIA PER POLLI "ECHO" IN  
PLASTICA CON MANICO

**07.04.0451 - 1,5 KG**  
**07.04.0452 - 3 KG**  
**07.04.0453 - 6 KG**



MANGIATOIA PER POLLI "ECHO" IN  
PLASTICA CON MANICO E PIEDINI

**07.04.0464 - 5 KG**



ABBERVATOIO PER POLLI A SIFONE  
"IABER AIE" IN PLASTICA CON MANICO

**07.06.0021 - 1,5 LT**  
**07.06.0024 - 4 LT**  
**07.06.0026 - 6 LT**  
**07.06.0030 - 10 LT**



ISOLATORE AD ANELLO CON VITE - RINFORZATO CON ANIMA IN METALLO - STANDARD (25 PZ)

08.04.0001



ISOLATORE AD ANELLO CON VITE - RINFORZATO CON ANIMA IN METALLO - GRANDE (25 PZ)

08.04.0010



ISOLATORE CON VITE PER FILO E NASTRO ELETTROPLASTICO 4 CM (25 PZ)

08.04.0015



ISOLATORE A "W" PER FILO (25 PZ)

08.04.0028



ISOLATORE ANGOLARE NERO PER FILO (25 PZ)

08.04.0029



ISOLATORE ANGOLARE BIANCO PER FILO - QUALITÀ SUPERIORE (10 PZ)

08.04.0030



ISOLATORE AD ANGOLO GIREVOLE PER FILO (10 PZ)

08.04.0033



ISOLATORE A VITE PER CANCELLO AD ANELLO DOPPIO (10 PZ)

08.04.0035



ISOLATORE MANIGLIA CON GANCIO E MOLLA INTERNA

08.04.0052



FILO PER RECINZIONE ELETTRICA Ø 2 MM - 3 X 0,16 MM FILAMENTI INOX

08.04.1310 - 250 M

08.04.1311 - 500 M



FILO PER RECINZIONE ELETTRICA Ø 2 MM - 6 X 0,16 MM FILAMENTI INOX

08.04.1320 - 250 M

08.04.1321 - 500 M



FILO PER RECINZIONE ELETTRICA Ø 2,5 MM - 3 X 0,2 MM FILAMENTI INOX

08.04.1330 - 250 M

08.04.1331 - 500 M



FILO PER RECINZIONE ELETTRICA Ø 2,5 MM - 6 X 0,2 MM FILAMENTI INOX

08.04.1340 - 250 M

08.04.1341 - 500 M



FILO PER RECINZIONE ELETTRICA Ø 2,5 MM - 2 X 0,2 MM INOX + 1 X 0,25 MM RAME

08.04.1370 - 250 M

08.04.1371 - 500 M



NASTRO PER RECINZIONE ELETTRICA 200 M - FILAMENTI INOX

08.04.1734 - 10 MM - 4 X 0,16 MM

08.04.1737 - 20 MM - 4 X 0,16 MM

08.04.1739 - 40 MM - 8 X 0,16 MM



PALO PER RECINZIONE IN FIBRA DI VETRO CON PUNTA IN ACCIAIO (5 PZ)

08.04.2002 - 110 CM

08.04.2003 - 140 CM



PALO PER RECINZIONE IN FIBRA DI VETRO CON PUNTA IN PLASTICA DURA (5 PZ)

08.04.2005 - 110 CM



PALO PER RECINZIONE IN PLASTICA CON 8 OCCHIELLI E PUNTA IN ACCIAIO (5 PZ)

08.04.2024 - 104 CM



PALO PER RECINZIONE IN PLASTICA CON 8 OCCHIELLI E PUNTA IN ACCIAIO (5 PZ)

08.04.2026 - 110 CM



PALO PER RECINZIONE IN PLASTICA CON 8 OCCHIELLI E PUNTA IN ACCIAIO (5 PZ)

08.04.2028 - 120 CM



TENDIFILO METALLICO ROTONDO (10 PZ)

08.05.0200



PINZA PER RECINZIONI MANICO ROSSO - CROMO VANADIO

08.05.0305







Distributed by:  
CRYOFARM S.r.l.  
Via Snos, n. 1  
12038 SAVIGLIANO (CN)  
Tel. +39 0172 725727  
info@cryofarm.com

[www.cryofarm.com](http://www.cryofarm.com)  
[www.iaber.it](http://www.iaber.it)